5 Wir dürfen Vater zu Dir sagen
(Matthäus 6/9)

Text und Melodie: Monika Mühlhaus 10/05

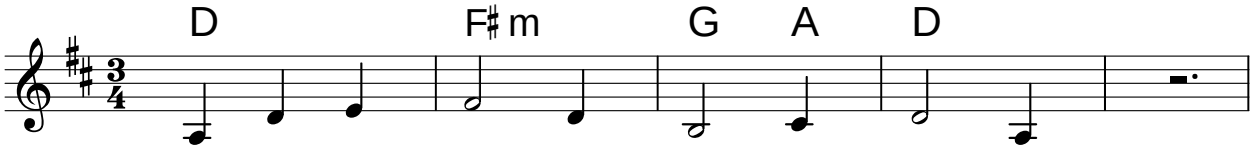

Refrain: Wir dür - fen Va - ter zu Dir sa - gen,

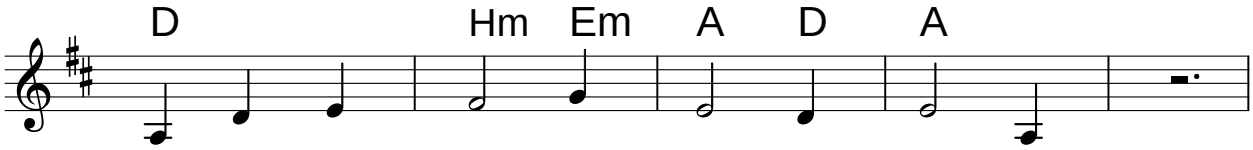

1. und tau - send Sor - gen vor Dich tra - gen.
2. und dür - fen auch mal wei - nen, kla - gen.
3. und neu - e We - ge mit Dir wa - gen.
4. ver - trau - en Dir an al - len Ta - gen,

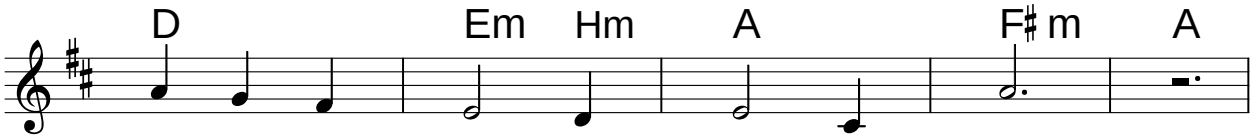

Wir kön - nen Dei - nem Geist ver - traun,
Wir wis - sen, Du hörst im - mer zu,
In Je - su Na - men kommt der Sieg,
weil Du uns durch den Geist be - wegst,

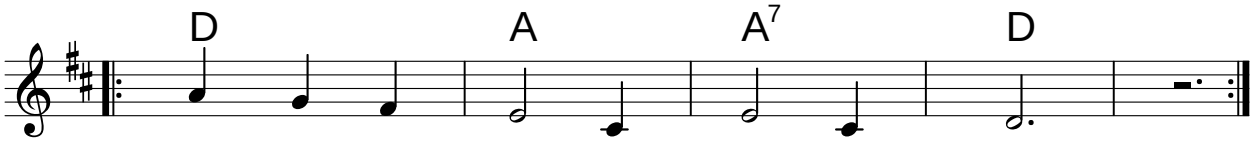

und un - be - irrt auf Je - sus schaun.
und legst auf un - ser Herz dann Ruh.
wenn Kla - gen wird zum Freu - den - lied.
und Dei - ne Lie - be in uns legst.

© 2005 by Monika Mühlhaus, D-85540 Haar, Untere Parkstraße 36c