Der Herr gebe dir seinen Segen

Text: Rainer Jetschmann (geb. 1964)
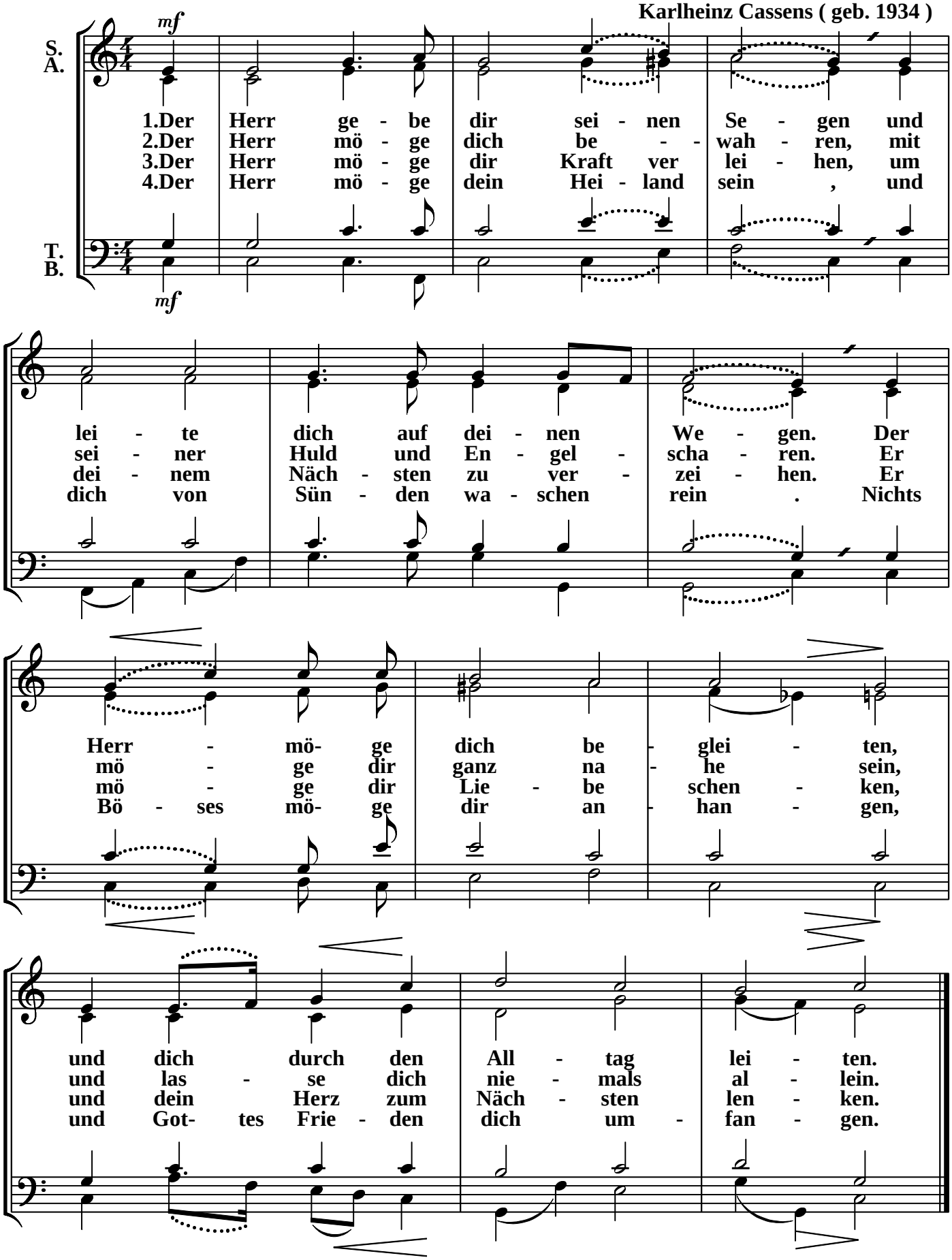
Melodie u. Satz:
Karlheinz Cassens (geb. 1934)